

# Svigter varmen?

Før du ringer og tilkalder servicemand til din bolig, bør du sikre dig at det ikke er boligens egen installation, det er galt med.

Hvis det viser sig at fejlen skyldes at du ikke har kontrolleret de ting du selv skal ifølge skemaet her unde, hæfter du selv for regningen

Så kontroller først:

1. Kontroller vandtryk (se vejledning herunder)
2. Er der strøm på fyret?
3. Kontroller at der ikke er skruet med for fyrets termostat.
4. Kontroller display, noter hvad der står– sluk for strømmen til fyret i 2 minutter, tænd igen.
5. Er der stadig fejl i displayet, eller vil fyret ikke starte, kontakt servicemand.

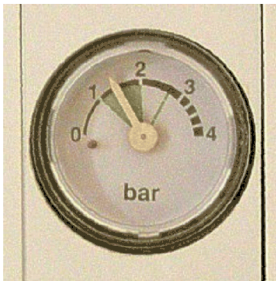

**Kontroller** at den gule viser er i det grønne felt i trykmåler, dog ikke helt op på 2. gerne som her i midten af det grønne felt eller lidt mere.

Påfyld om nødvendig mere vand.

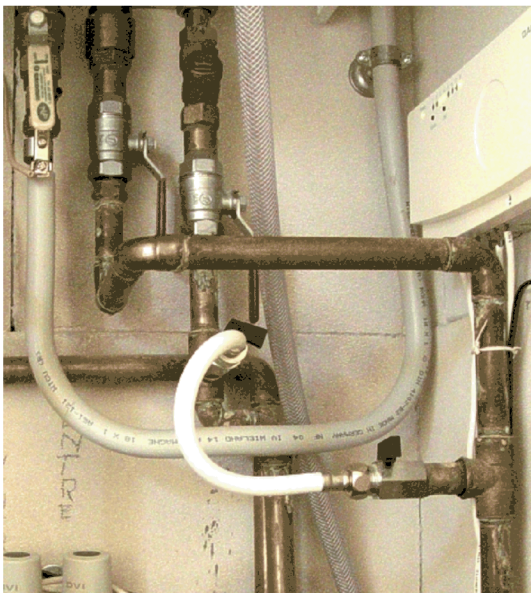

**Påfyldning** foregår ved at lukke op for de to haner med sort håndtag (Ballofix) der er forbundet med hinanden via en hvid slange. Den ene åbnet helt op, den anden åbnes med **forsigtighed** imedens holdes øje med trykmåleren, fyld den ikke helt op til 2. (det kolde vand udvider sig, så den kommer under opvarmning nemt over 2.)

**Husk at lukke for de to haner igen efter påfyldning.**

Noter herunder hvornår vand er påfyldt. – **3-4 gange årligt burde være nok.** Ellers kontakt bestyrelsen.

Dato	Dato	Dato	Dato

19. januar 2008 ved Erling K. Jensen